

Information produit

Nom produit : Golden kush lot-gk06(9SV0911-9SV03)
 Société : C carre factory
 Donnée : Data_20250911_C carre factory_Golden_kush_lot-gk06(9SV0911-9SV03).lcb
 Méthode : High sensivity.lcm
 Série : Analysis20250904_120208.lcb
 Flote # : 1-11
 Vol. d'injection : 5 uL
 Masse : 256 mg
 Vol. d'extraction : 20 mL
 Dilution : 10
 Acquis le : 11/09/2025 12:06:41
 Validé le : 11/09/2025 13:17:38

Limite de quantification : 0,01%
 Acquis par : Glouannec Alan
 Validé par : Glouannec Alan

Chromatogram

mV

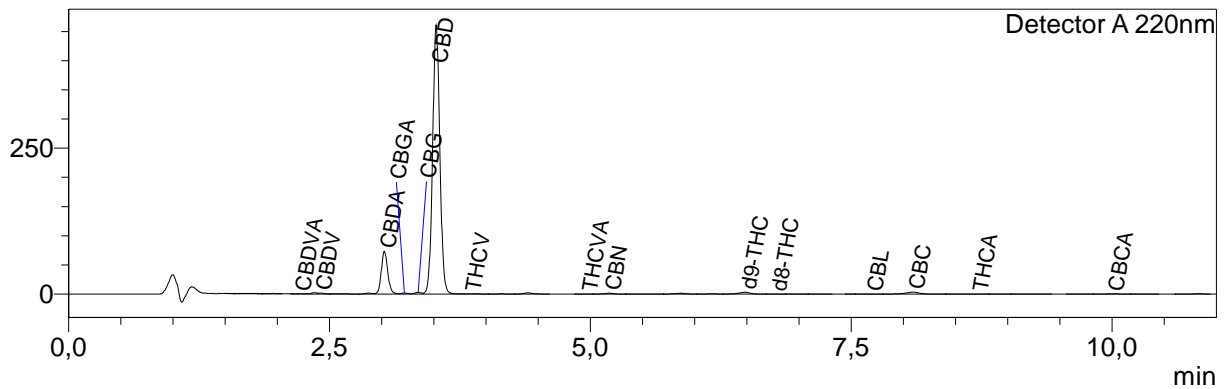

Résultats quantitatifs

Detector A

Name	Ret. Time	Dry weight %
CBDVA	2,213	0,02
CBDV	2,410	0,04
CBDA	3,027	1,65
CBGA	3,220	0,04
CBG	3,352	0,07
CBD	3,523	13,06
THCV	3,846	0,02
THCVA	4,961	<LOQ
CBN	5,182	0,03
d9-THC	6,482	0,13
d8-THC	6,775	<LOQ
CBL	7,695	0,01
CBC	8,094	0,18
THCA	8,706	0,01
CBCA	10,005	0,06

Total THC	0,15	%
Total CBD	14,50	%
Total CBG	0,11	%
Total THCv	0,02	%

Les résultats de cette analyse ne sont valables que pour l'échantillon ayant été fourni au laboratoire.

Un échantillon sera conservé pour une période de 3 mois après analyse si une quantité suffisante a été fournie au laboratoire.

**Laboratoire d'analyse de la société
 TM Nature distribution
 370 rue capitaine Simon-73170 Yenne
 Tel: 04 57 08 93 43
 E-mail : contact@test-cbd.com
 n°Siret : 84841988300048**

<LOQ = Inférieur à la limite de quantification

Cette mention peut aussi signifier que la molécule ciblée n'est pas quantifiable.

Pour connaître la législation en vigueur en France référez vous à l'actualisation du 04/06/2024 de la décision du 22/05/2024 de l'ANSM.

